Trading

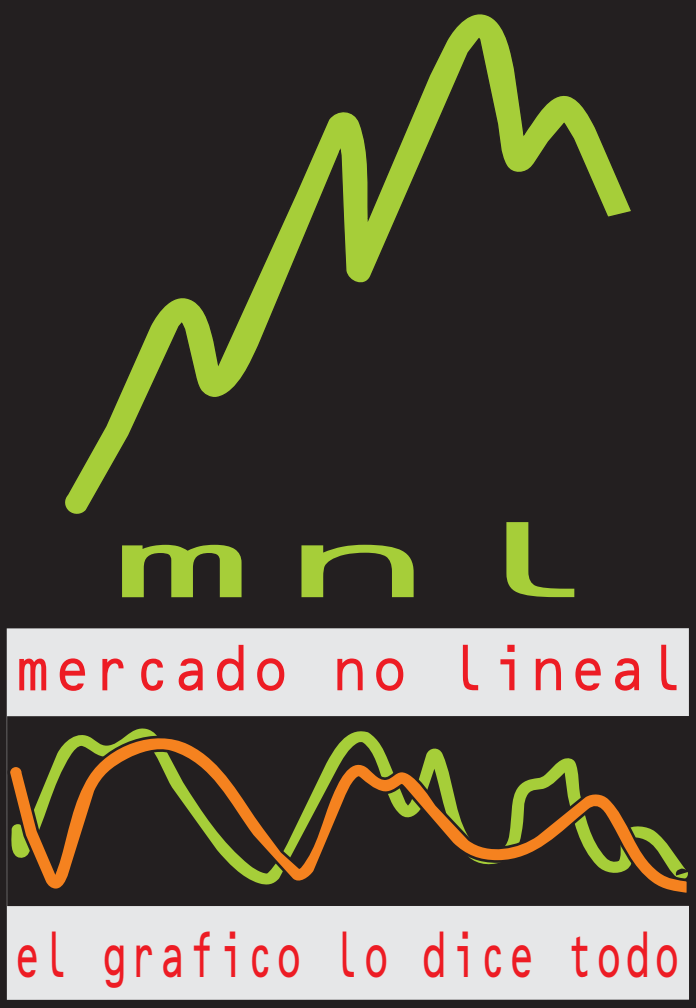

Estrategias que funcionan

1

Introducción

Bienvenido el momento que puede ser el **punto de cambio** que Usted estaba esperando…esto es, si Usted está preparado para hacer lo necesario para lograr lo que desea. Si Usted está aquí es porque algo no ha funcionado con su sistema de trading, si lo tenía, o porque espera un giro sustancial en su operativa.

Si Usted toma este negocio en serio, si Usted busca un ingreso adicional que le proporcione **independencia**, siga leyendo porque encontrará buenas noticias.

Es más, debería imprimir todo este trabajo para tenerlo siempre a mano, vaya donde vaya, y leerlo donde sea posible. Tome notas sobre esa impresión, haga sus apuntes.

Para entender lo que se expresa no importa si Usted recién se inicia o es un operador experimentado en Forex y tampoco importa si Usted ya tiene un método de operar.

Independientemente de la profundidad de sus conocimientos y de su experiencia en Forex, la información que verá tiene el potencial de impactarlo de muchas maneras.

Pero antes de empezar Usted debe entender que, si se enfoca dedicada y seriamente, **Usted verá cambios en sus resultados** y nunca más verá el Forex de la misma forma que lo había hecho. Y cuando vea el poder de estas sencillas herramientas, podrá convertirse en un operador independiente y exitoso.

Esto suena muy bueno para ser verdad…

Es cierto y entendible. Usted habrá experimentado magníficos que le prometían el cielo o fortunas maravillosas. Sin embargo la realidad era otra. Y eso también nos perjudica a nosotros.

Usted aquí no encontrará promesas alocadas. Tampoco le diremos que nunca hemos perdido en alguna transacción. De hecho Usted descubrirá que los operadores más exitosos se vuelven exitosos porque ellos han aprendido a manejar las operaciones perdedoras y no gastan dinero ni tiempo en la búsqueda del “sistema maravilloso” que nunca pierde (eso no existe ni existirá).

Tampoco encontrará un sistema de luces y animaciones que le hará ganar cuando Usted no está. Eso aquí no hay.

Sin embargo, lo que Usted encontrará **es la forma de convertirse en un operador intradiario independiente**. Usted podrá manejar sus pérdidas sin que lo afecten, será capaz de evitar las operaciones innecesarias y actuará cuando las condiciones objetivas se lo digan.

Un plan de trading con reglas sencillas, simples y efectivas. Eso es lo que encontrará.

Cuáles son esas reglas



Usted debe tener un **método completo**, con condiciones de entrada, reglas de stop y reglas de salida, sin oportunidad de cambiar esas decisiones.

Debe incluir reglas de **manejo del dinero** que le permita conocer su exposición máxima posible

Debe basarse en el **análisis técnico** pero no debe ser 100% mecánico.

Debe **establecer los días y horas** en las cuales Usted estudiará la eventualidad de realizar operaciones.

Usted debe evitar un sistema 100% mecánico simplemente porque Usted debe convertirse en un operador. Usted debe ser quien decide. A pesar de que existen buenos sistemas automáticos y que existen buenos y serios proveedores de recomendaciones, aquí tratamos de que Usted entienda cómo operar exitosamente en forex.

Qué se busca, además

Uno de los mayores secretos para lograr **el éxito está en nuestras manos**. Es necesario, imprescindible tener **paciencia**. La paciencia suficiente para esperar las condiciones del plan y actuar en consecuencia. Esto requiere, además, en control de sus actos para evitar cualquier operación que no cumpla con los requisitos del plan.

No se trata de adivinar el futuro, ni el sentido del mercado. Se trata de **ver el sentido del mercado y actual en consecuencia**.

No se trata de comprar en el mínimo y de vender en el máximo. **Se trata de atrapar una parte de cualquier movimiento.** Con eso es suficiente.

Muchos operadores creen que necesitan adivinar qué sucederá y si aciertan se creen casi con super poderes. Muchos operadores creen que deben capturar la totalidad del movimiento del mercado y, como eso es casi imposible, se pasan buscando el método perfecto para hacerlo y pierden mucho tiempo y dinero en esa misión imposible.

Entendemos que comprar en mínimos y vender en máximos puede ocurrir, pero es solamente producto de la casualidad.

No busque comprar en mínimos y vender en máximos. **Descubra el sentido del mercado y capture una parte de ese movimiento**. Tal vez gane menos, pero las probabilidades de éxito estarán a su favor.

Las oportunidades más claras están luego de comenzada una tendencia, aunque sea intradiaria. Por eso Usted deberá tener paciencia para esperar el momento. No se preocupe si en algún momento Usted no encuentra la oportunidad. Usted no está obligado a realizar muchas operaciones y tampoco todos los días.

Qué no se necesita

Conocemos muchos profesionales universitarios, del campo de los números que aún están por entender la forma de evitar los errores.

Son muy buenos en sus cálculos y, para tomar seguridades adicionales, se basan en sus conocimientos de ingeniería, por ejemplo, para complicar el cuadro general. Incorporan a sus gráficos muchos indicadores y, al final, más que seguridades generan dudas.

Usted no necesita ser un matemático para ser exitoso como operador. Usted puede evitar horas de lectura en toneladas de escrituras de las cuales, al final, rescatará una pequeña parte.

Usted verá que **solamente necesitará conocimientos básicos**: manejar su plataforma, el significado (no cómo se calcula) de algún indicador. Lo que es condición irrenunciable es su honestidad consigo mismo, contar con su **paciencia** y su **disciplina** para apegarse a su plan.

Una de las razones por las cuales muchos operadores fracasan es porque sus reglas son muy complejas y difícilmente practicables. Y esto es especialmente verdadero para los operadores diarios.

Si Usted mira gráficos de 1 o de 5 minutos, aumentará las oportunidades de cometer errores!!!

Usted no necesita una caja negra o un sofisticado juego de fórmulas: **el sistema debe ser tan simple como sea posible**.

La tendencia de todo operador nuevo es complicar las cosas. Ellos gustan usar muchos indicadores y patrones y creen que esa complejidad les dará el éxito. Sin embargo eso está lejos de la realidad.

- **El uso de muchos indicadores es contraproducente** y, algunas veces los resultados con contradictorios
- El uso de pocos y simples indicadores puede dar la **información correcta** para realizar operaciones acertadas
- Con pocos y correctos indicadores Usted estará más propenso a **operar con disciplina** porque Usted es capaz de entender qué significan esos indicadores.

Qué será posible

El sistema que veremos, en términos técnicos, se basa en gráficos de una hora. En ellos se puede **apreciar el gran cuadro**, el escenario general, **qué están haciendo los grandes jugadores**. Todo ello con un simple vistazo. Las noticias, los anuncios, los comentarios pueden complementar lo que se ve.

Pero necesariamente Usted DEBE ver qué está pasando. Usted DEBE detectar si existe una tendencia en esas horas con una simple mirada. **Es muy sencillo**: mire, dibuje las líneas y espere a que se produzcan las señales que el método le dirá.

Descubriendo la tendencia dominante en algún momento asignará mayores probabilidades de éxito a sus operaciones.

Eso es lo importante: en Forex se trata de manejar el riesgo (esto es dominar sus pérdidas) y subirse a la tendencia, hacia arriba o hacia abajo, una y otra vez.

Con estos pensamientos en mente hemos desarrollado este sistema para todo tipo de operador:



Es simple de implementar, por lo cual evita muchos errores



Es flexible en el sentido que Usted puede elegir el período más adecuado a sus necesidades. Se sugiere el uso de gráficos horarios pero la elección es suya.



Es sencillo de empezar ya que podrá ponerlo a prueba en cualquier plataforma



Es un **método completo** que maneja su máxima pérdida posible

Qué NO es

Antes de entrar en detalles tomamos un momento para decir qué no es esta estrategia:

- Esto **no es un sistema que promete riqueza rápida y fácil**. Si bien Usted podrá ganar dinero operando en Forex, Usted necesita seriedad y disponer de tiempo para entender el método.
- Es sistema **no es "caja negra"** que toma decisiones por Usted. Es Usted quien tomará las decisiones cuando el sistema se lo sugiera.
- Esta estrategia **no es una guía completa** de Forex. Incluye métodos objetivos de manejo del riesgo y de generar señales de compra o de venta mediante el uso de sencillos indicadores.

El sistema de trading

Si Usted está aquí se supone que **conoce la forma de operar** en Forex.

Hacer clic con el mouse es muy sencillo. Unos instantes y ya está hecha una transacción.

Usted debe haber hecho muchas operaciones hasta el momento y, tal vez, aún no tenga definido su plan. Usted probablemente conozca una cantidad de indicadores técnicos y, en el peor de los casos, se habrá complicado y, para asegurarse más, cada día lo hace más difícil.

Este es el momento para **descartar** definitivamente los "me parece que…", "si subió tanto deberá bajar", "qué barato que está", y todos los impulsos que le vengan a la mente.

Usted **debería probar** este plan que le sugerimos, hacerlo propio y/o realizar las modificaciones que lo hagan sentirse bien y cómodo.

Este es el momento de hacerlo sencillo…**al final es sencillo**: sube o baja; nunca, hasta ahora, se ha visto un gráfico plano.

Como paso previo usaremos dos indicadores: **fractales y momentum**.

Fractales

En geometría un **fractal** es un objeto semi-geométrico cuya estructura básica, fragmentada o irregular, se repite a diferentes escalas. Escapa a nuestra intención realizar un manual de geometría fractal.

Los mercados están caracterizados por el hecho de que la mayor parte de los precios no cambia demasiado y que sólo períodos cortos cuentan para los cambios de tendencia.

Los períodos más lucrativos son usualmente aquellos en los cuales los precios de mercado se mueven con determinada tendencia.

Ahora bien, el fractal en forex, aplicado al análisis técnico, es un patrón geométrico que puede ser observado independientemente del período utilizado, ya sea 1 hora, 30 o 15 minutos (Nosotros preferimos usar períodos de 1 hora).

Un fractal es uno de los 5 indicadores del sistema operativo de Bill Williams, el cual permite detectar soportes y resistencias.

El indicador técnico fractal está compuesto por una **serie de 5 candlesticks (o barras) sucesivas, con el máximo mayor en el medio y dos máximos menores a cada lado**. El opuesto es una **serie de 5 candlesticks (o barras) con el mínimo menor en el centro y dos mínimos mayores a cada lado**.

Los fractales son indicados con flechas hacia arriba o hacia abajo, según el caso: "Fractal UP" y el "Fractal Down". Estos se pueden utilizar como resistencias y soportes respectivamente y que, al ser traspasados por los precios, indican nuevos niveles de trading, tanto en un mercado alcista como bajista.

Hasta aquí es suficiente. Veamos en Metatrader. Ya creó o abrió un gráfico GBPUSD en período de una hora.



GbpUsd 1 hora

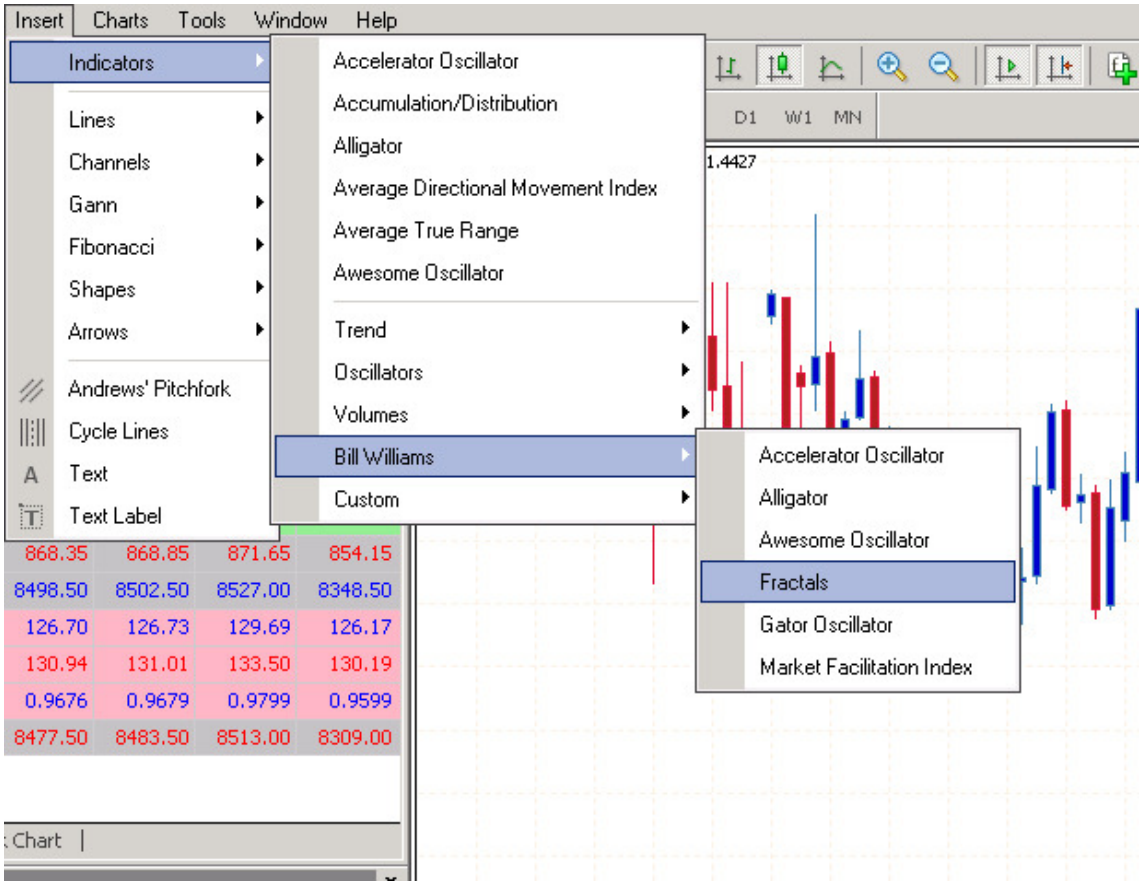



Fractales en gráfico de 1 hora

Momentum

Es un indicador técnico que **mide el cambio de un precio en un determinado período**.

El Momentum muestra la velocidad del movimiento de las cotizaciones con respecto a los períodos anteriores y en muchos casos cuando la cotización todavía sigue su tendencia al alza o a la baja, el Momentum se anticipa y cambia marcando su próximo cambio de tendencia.

Matemáticamente el Momentum viene representado por una diferencia.

$$M = C - C_n$$

Siendo M el Momentum, C la última cotización y C_n la cotización anterior en n sesiones a la que tomamos como referencia. Esta variable n es un número a optimizar en cada activo y suele oscilar entre 5 y 14 (en nuestro caso preferimos 14).

El gráfico del Momentum se presenta como una línea que oscila alrededor de una línea neutra. La señal más usada para comprar o vender es el corte de esa línea por la línea de Momentum.

En principio diremos:

- **Si corta de abajo hacia arriba es una señal de compra.**
- **Si la corta de arriba hacia abajo será señal de venta.**

Sin perjuicio de lo dicho, **usaremos el Momentum como indicador que confirma la señal que veremos más adelante.**

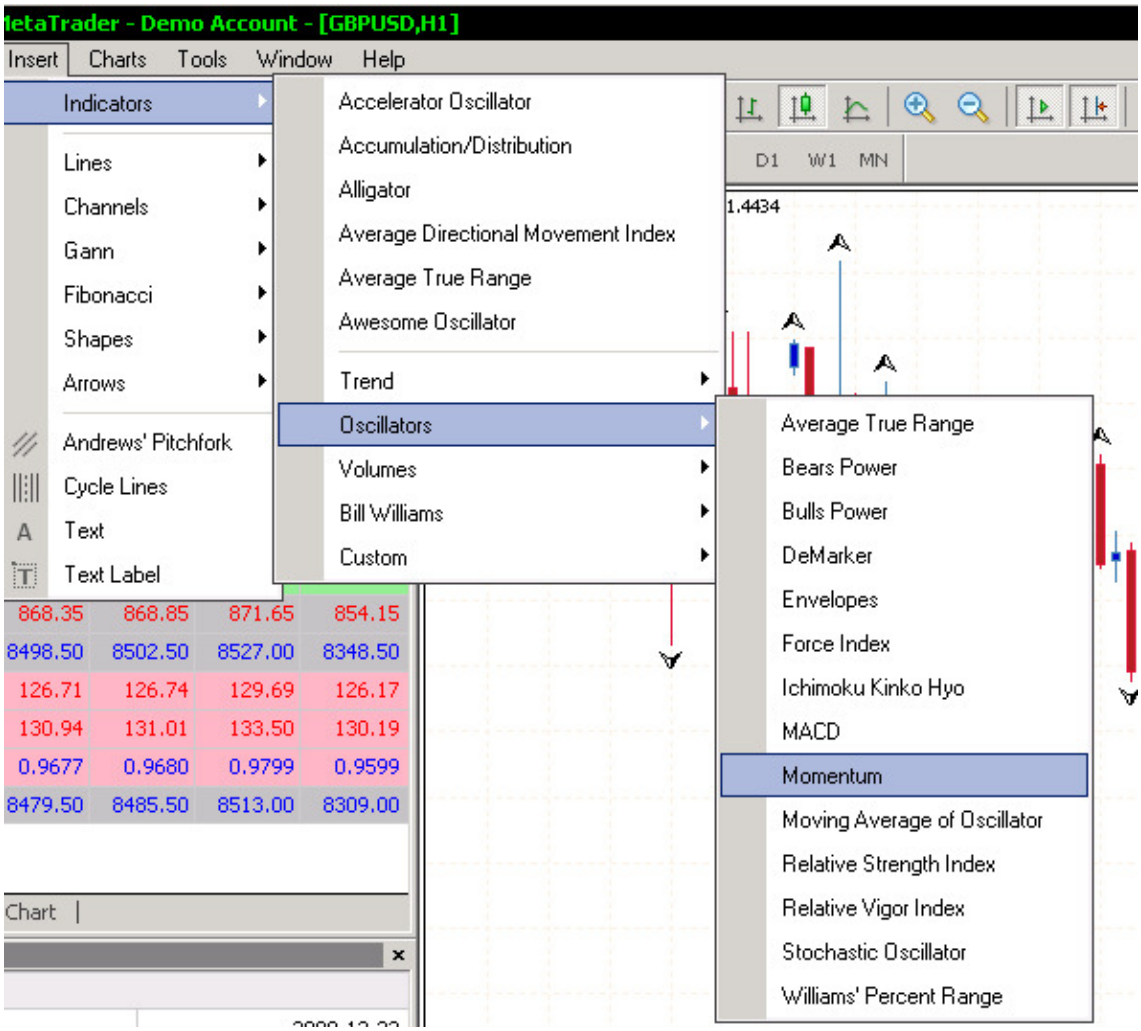

Insertar momentum



GBPUSD 1 hora con Fractal y momentum (14)

Hasta aquí parece estar todo claro y no es necesario profundizar más. Hemos entendido qué es un Fractal, sabemos qué significa el Momentum y sabemos leer un gráfico de velas japonesas. Además damos por sobre entendido que sabemos diseñar un segmento de recta en un gráfico.

Ahora ponemos todo en la batidora y vemos cual es el plan.

El plan de trading

1) Abrir Metatrader
2) Crear un gráfico candlesticks de gbpusd, por ejemplo
3) Colocarlo en período de una hora
4) Insertar Momentum (sugerido 14 períodos)
5) Insertar Fractales
6) Diseñar una o dos líneas de tendencia a su elección:
    a. Una línea que una los máximos
    b. Una línea que una los mínimos
7) Diseñar uno o dos segmentos de recta a su elección:
    a. Una línea superior que una los dos últimos Fractales superiores y
    b. Una línea inferior que una los dos últimos Fractales inferiores o

Nota: El diseño de líneas será el que corresponda a item 6) o al item 7). Si hace uno no haga el otro. Seleccione el de su preferencia.

Una señal de compra se produce cuando:

- **los precios cruzan desde abajo hacia arriba la línea 6) a) o 7) a. Y**
- **la línea de Momentum cruza la línea neutra desde abajo hacia arriba.**

Una señal de venta se produce cuando:

- **los precios cruzan desde arriba hacia abajo la línea 6) b. o 7) b. Y**
- **la línea de Momentum cruza la línea neutra desde arriba hacia abajo.**

Nótese la conjunción "Y" en las condiciones que producen señales. Ambas condiciones deben cumplirse, de lo contrario no hay señal.

8) Use la Calculadora de Posición Máxima para determinar nivel adecuado de su Stop Loss.
9) Si usted realizó una transacción de compra en base a las señales de su sistema, deberá colocar su stop loss por debajo del nivel de soporte (Fractal down). Si Usted realizó una transacción de venta en base a las señales de su sistema, deberá colocar el stop loss por encima del nivel de resistencia (Fractal up). En ambos casos **esos niveles de stop deben estar incluidos en el marco de su tolerancia al riesgo y aprobado por la Calculadora.**

Repita el proceso, de 1) a 9) en sus pares de divisas preferidos.

Punto.

Simple, sencillo, efectivo.

No es necesario estar todo el día frente al ordenador. Puede acceder a él unos minutos antes de que se dibuje la nueva vela, esto es antes del comienzo de la nueva hora.

¿Qué falta?

Lo de siempre:

1) **paciencia, Paciencia, PACIENCIA** para esperar que se produzca la señal.
2) **compromiso con el plan**. Si Usted acepta estas reglas deberá evitar realizar transacciones por otros motivos.
3) **Escriba su diario** al final de la sesión. Si lo hizo bien, si aprovechó las oportunidades, si estuvo obligado con su plan y todos los detalles que le ayuden a realizar un negocio más objetivo.

En todos los casos **deberá probar este sistema en una cuenta demostrativa y encontrar el período en el que funcione** a su satisfacción. El período de 1 hora es el que muestra el cuadro general, el escenario completo. Le dice qué están haciendo los grandes jugadores. Los períodos menores tienen mucho ruido y estos indicadores ofrecen algunas señales falsas.

Veamos algunos ejemplos

1) GbpUsd 1 hora
2) Línea que une dos Fractales inferiores
3) Precios quiebran línea anterior en zona amarilla @ 1.4640 y quiebre de Momentum hacia abajo = señal de venta. GbpUsd llega @ 1.4449. Resultado + 191 puntos



GBPUSD 1 hora

1) UsdCad 1 hora
2) Línea que une dos Fractales inferiores
3) Precios quiebran línea anterior en zona amarilla @ 1.2190 y quiebre de momentum hacia abajo = señal de venta. UsdCad llega @ 1.22068. Resultado + 122 puntos.



USDCAD 1 hora

---

1) EurJpy 1 hora
2) Línea que une dos Fractales inferiores
3) Precios quiebran línea anterior @ 128.80 y quiebre de Momentum hacia abajo = señal de venta. EurJpy llega @ 126.47. Resultado + 233 puntos.



EURJPY 1 hora

1) AudUsd 1 hora
2) Línea que une mínimos menores
3) Precios quiebran línea anterior @ 0.6880 y quiebre de Momentum hacia abajo = señal de venta. AudUsd llega @ 0.6847. Resultado + 33 puntos.



AUDUSD 1 hora

---

1) UsdChf 1 hora
2) Línea que une mínimos mayores
3) Precios quiebran línea anterior @ 1.0524 y quiebre de Momentum hacia abajo = señal de venta. UsdChf llega @ 1.0483. Resultado + 41 puntos.



USDCHF 1 hora

Resumen

Lo del principio: suponemos que Usted es un operador, nuevo o experimentado, que tiene nociones de cómo manejar una plataforma operativa. Hoy por hoy todas ofrecen las mismas posibilidades. Si no fuera el caso, sabemos que los indicadores usados en este plan están incorporados en la mayoría de los paquetes informáticos que los brokers.

Usted sabe ahora el **significado del indicador técnico Fractal**: muestra soportes y resistencias.
Usted sabe ahora el **significado del indicador técnico Momentum**: muestra la velocidad de cambio de precios o cotizaciones.
Usted sabe ahora **diseñar líneas** uniendo Fractales o mínimos o máximos.
Usted sabe ahora, con una mirada en gráficos diarios, si el mercado muestra una tendencia y puede **detectar el sentido de la tendencia**.
Usted sabe ahora que cuando se produce un quiebre de estas líneas y es confirmado por el quiebre de la línea de Momentum, **se genera una señal para operar**.
Usted sabe ahora que, usando la Calculadora de Posición Máxima, **puede determinar objetivamente el tamaño de su posición** y donde colocar el stop loss.
Usted sabe que **debe escribir su diario**. Tómelo como parte de su trabajo.

Usted **DEBE practicar** este plan hasta sentirse seguro.
Usted **DEBE decidir honestamente**, con su almohada, si está en condiciones de seguir el plan estrictamente. **Paciencia y disciplina**, una pareja inseparable que le dará muchas satisfacciones.