Cuarto Grado

ACTIVIDADES

Semana del 11 al 15 de julio





Nombre: _____

Grado: _____ **Sección:** _____

MATEMÁTICAS: LOS DECIMALES

Haga clic en el siguiente enlace para resolver correctamente la actividad

https://youtu.be/BvvNYSoDXgc

1. Lee y escribe los siguientes números decimales:

a). 0,2 :

b). 1,07 :

c). 4,092 :

d). 8.006 :

e). 3,07 :

2. Escribe los siguientes números decimales:

a). Siete unidades, cuatro décimos

b). Quince unidades, noventa y seis centésimos

c). Ocho décimos

d). Nueve unidades, cinco décimos

e). Veinticinco unidades, seis milésimos

f). Ochenta y seis unidades, veinte centésimos



CIENCIAS NATURALES: FUENTES ALTERNATIVAS DE ENERGÍA

Haga clic en el siguiente enlace para resolver correctamente la actividad

https://youtu.be/bUqTDz8eGtg

Escucha el video y completa las definiciones:

Las fuentes alternativas de energía son todas aquellas energías _____

Que provienen de fuentes _____ e inagotables y al producirlas no _____

Cuando hacemos referencia a las energías alternativas nos referimos a las

_____

Escribe los seis tipos de energías renovables que se mencionan:

1._____

2. _____

3._____

4. _____

5._____

6. _____

Escriba la definición de las energías renovables y su fuente:

Energía mareomotriz	Energía geotérmica	Energía de la biomasa
Su fuente es:	Su fuente es:	Su fuente es:

LENGUA MATERNA: EL TRÍPTICO

Haga clic en el siguiente enlace para resolver correctamente la actividad

https://youtu.be/PQDTV2KZDnE

¿Qué es un tríptico?

_____

_____

_____

_____

_____

_____

_____

_____



Escribe el nombre de los tipos de trípticos que existen:

Escribe las partes de un tríptico:

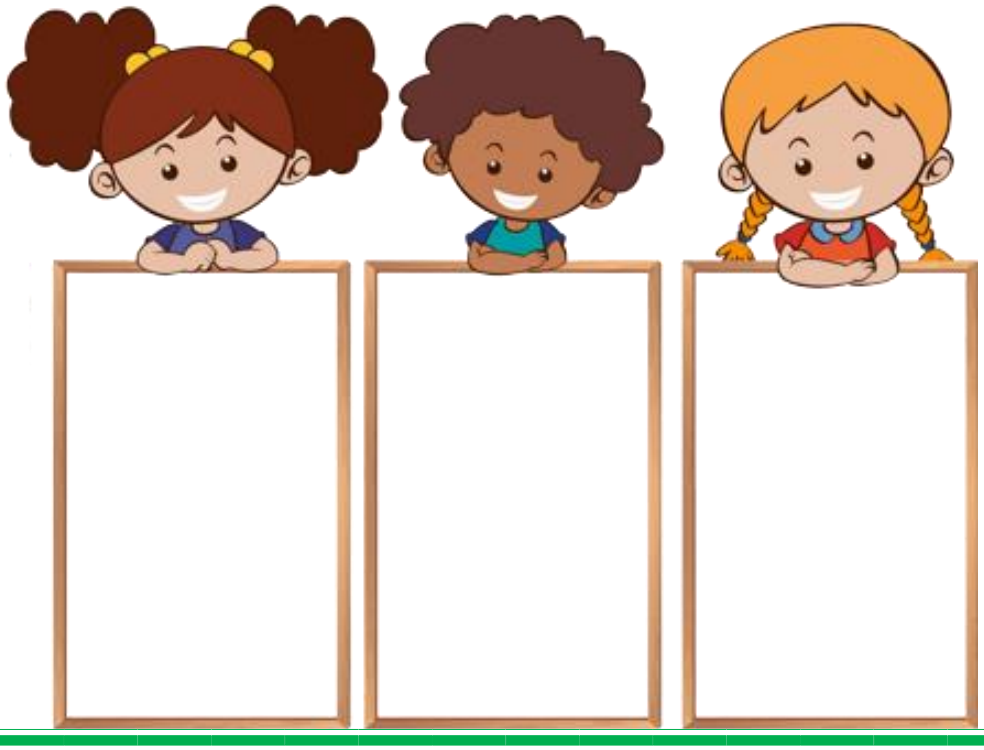

Describe lo que contiene cada cara o parte del tríptico:

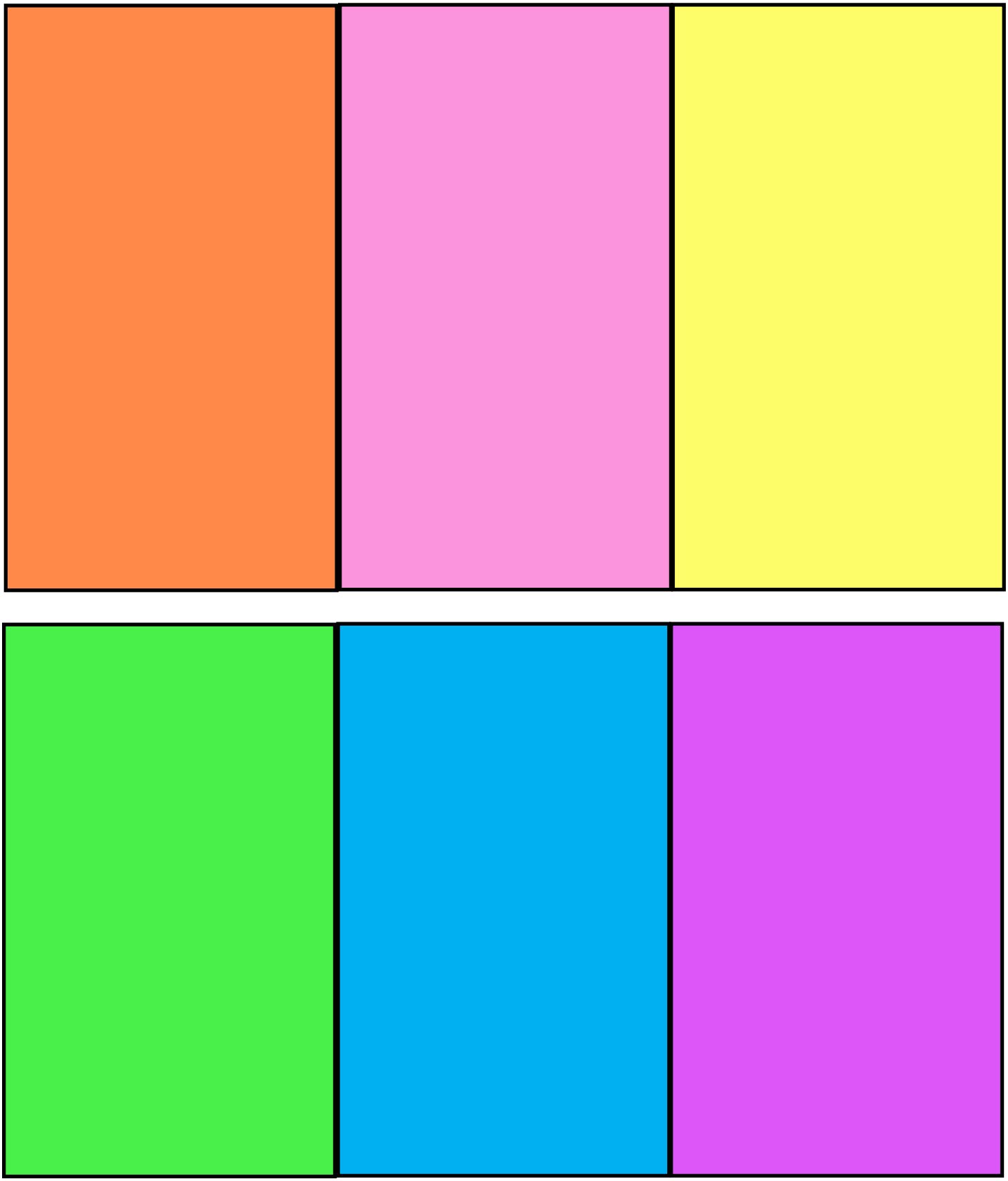

CIVICA Y ÉTICA: EL DERECHO A LA EDUCACIÓN

Haga clic en el siguiente enlace para resolver correctamente la actividad

https://youtu.be/5Xl5-5yrq5E

¿Qué es el derecho a la educación?

_____
_____
_____
_____

El derecho a la educación se divide en tres áreas, las cuales son:

¿Por qué es la educación un derecho humano fundamental?

_____
_____
_____
_____

¿Cuál es la finalidad del derecho a la educación? Mencione 2

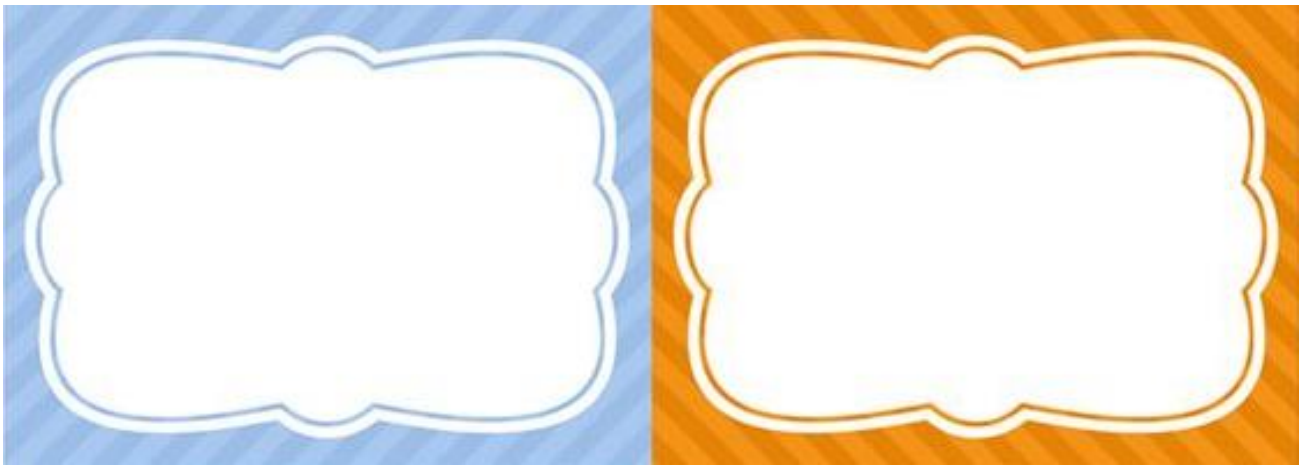

VIDA SALUDABLE: EL SEDENTARISMO

Haga clic en el siguiente enlace para resolver correctamente la actividad

https://youtu.be/qMTjRxqIu8A

¿Qué es el sedentarismo?

_____

_____

_____

_____

Escribe tres consecuencias del sedentarismo:

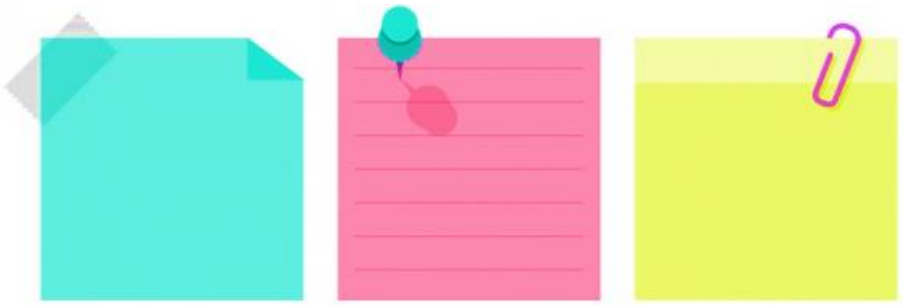

Escribe cuatro riesgos para la salud que conlleva un estilo de vida sedentario:

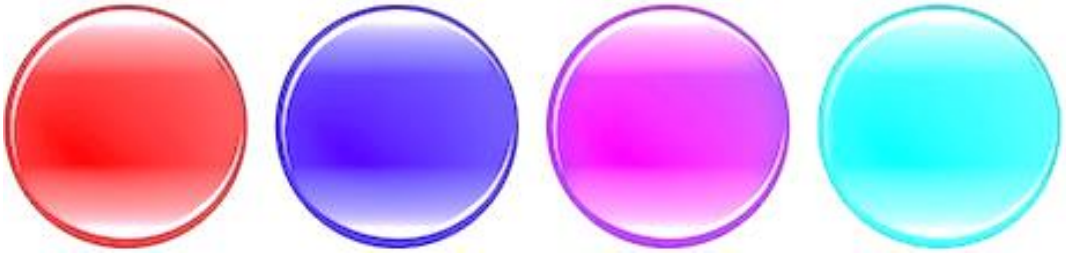

¿Cómo podemos prevenir el sedentarismo?

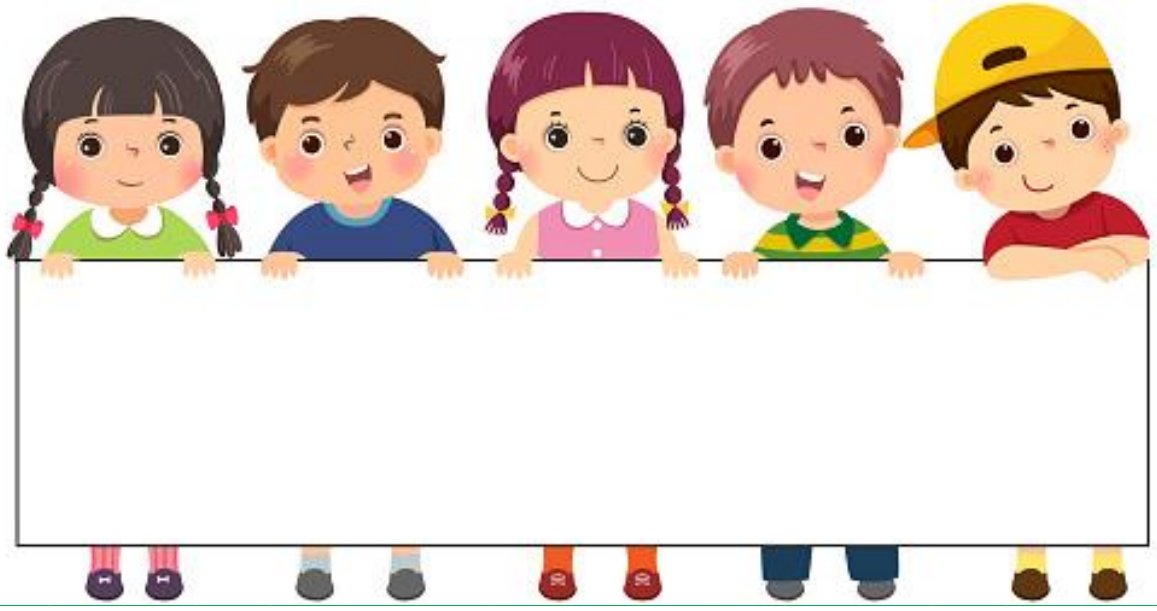

EDUCACIÓN SOCIOEMOCIONAL: LOS CELOS

Haga clic en el siguiente enlace para resolver correctamente la actividad

https://youtu.be/6PP2y9xt5w0

¿Qué son los celos?

_____
_____
_____
_____

Escribe cinco características de las personas celosas:



¿Cuáles son los tipos de celos que existen?

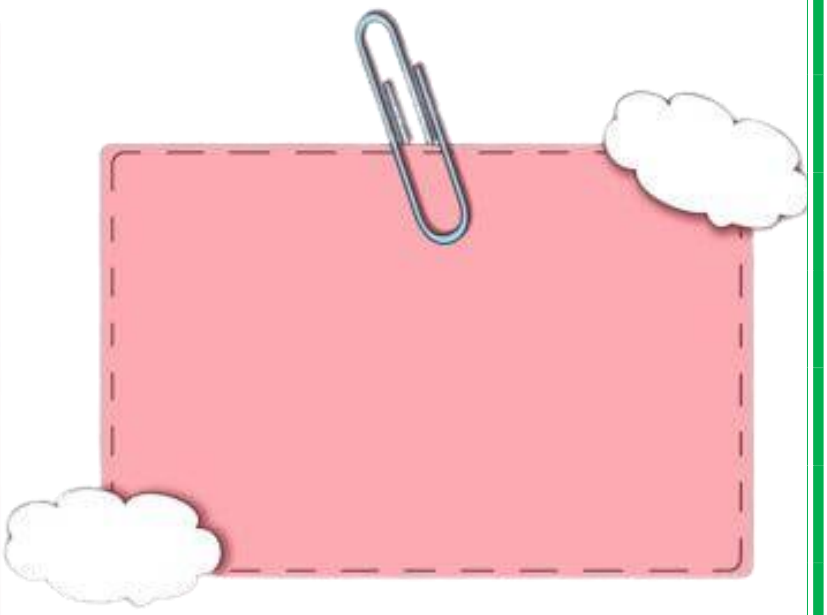

Según lo aprendido, ¿Cómo podemos superar el sentimiento de los celos?

COMPRENSIÓN DE CUENTOS:

Haga clic en el siguiente enlace para resolver correctamente la actividad

https://youtu.be/10-btAKTarI

El león era considerado como:

_____

¿Quién se acercó al león?

_____

¿Qué le dijo el mosquito al león?

_____

_____

¿Por qué se enojó el león?

_____

¿Qué le hizo el mosquito al león?

_____

¿Porque le picaba el cuerpo al león?

_____

¿Por qué el mosquito dijo que era más fuerte que el león?

_____

¿Con que se tropezó el mosquito?

_____

¿Qué dijo el mosquito al ser atrapado por la telaraña?

_____

_____

SUSCRÍBETE A LOS SIGUIENTES CANALES:

ESMERALDA TE ENSEÑA:

https://www.youtube.com/channel/UCToR5eo1CpfHQkB9_JJOuNg

ESMERALDA TE CUENTA UN CUENTO

https://www.youtube.com/channel/UCimVlSx73dEB1fxrn5tWrvw

PAGINA DE FACEBOOK

https://www.facebook.com/Esmeralda-te-ense%C3%B1a-106033734606664/

