DÍA DE LA TIERRA

ACTIVIDADES

22 De Abril

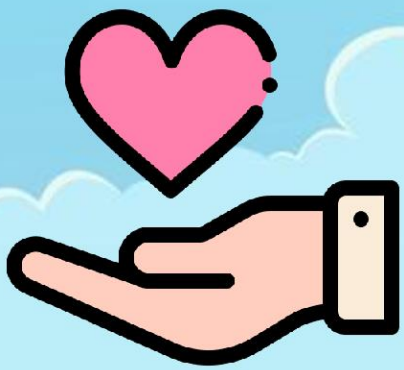





Esmeralda Te Enseña

Nombre: _____

Grado: _____ Sección: _____

DÍA DE LA TIERRA

Observa el siguiente vídeo:
https://youtu.be/guJSuh4xTHk
Luego realiza las siguientes actividades:



Completa los espacios en blanco con los espacios en blanco:

El Día de la Tierra es un día celebrado en muchos países el _____. Su promotor, el senador estadounidense Gaylord Nelson, instauró este día para crear una _____ común a los problemas de la _____, la _____ de la biodiversidad y otras preocupaciones ambientales para proteger la _____.

Responde según lo aprendido en el vídeo:

¿Para qué se organizó el "Simposio de ecología humana" en 1968?

Escribe dos actuaciones importantes que se realizaron en el 20° Aniversario del día de la tierra:

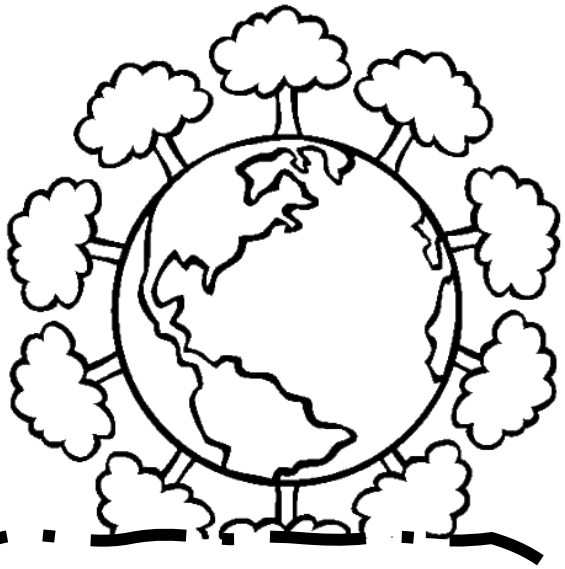



¿Cuál es la importancia del Dia de la tierra?

Escribe tres ideas sobre como celebrar el Día de la Tierra:

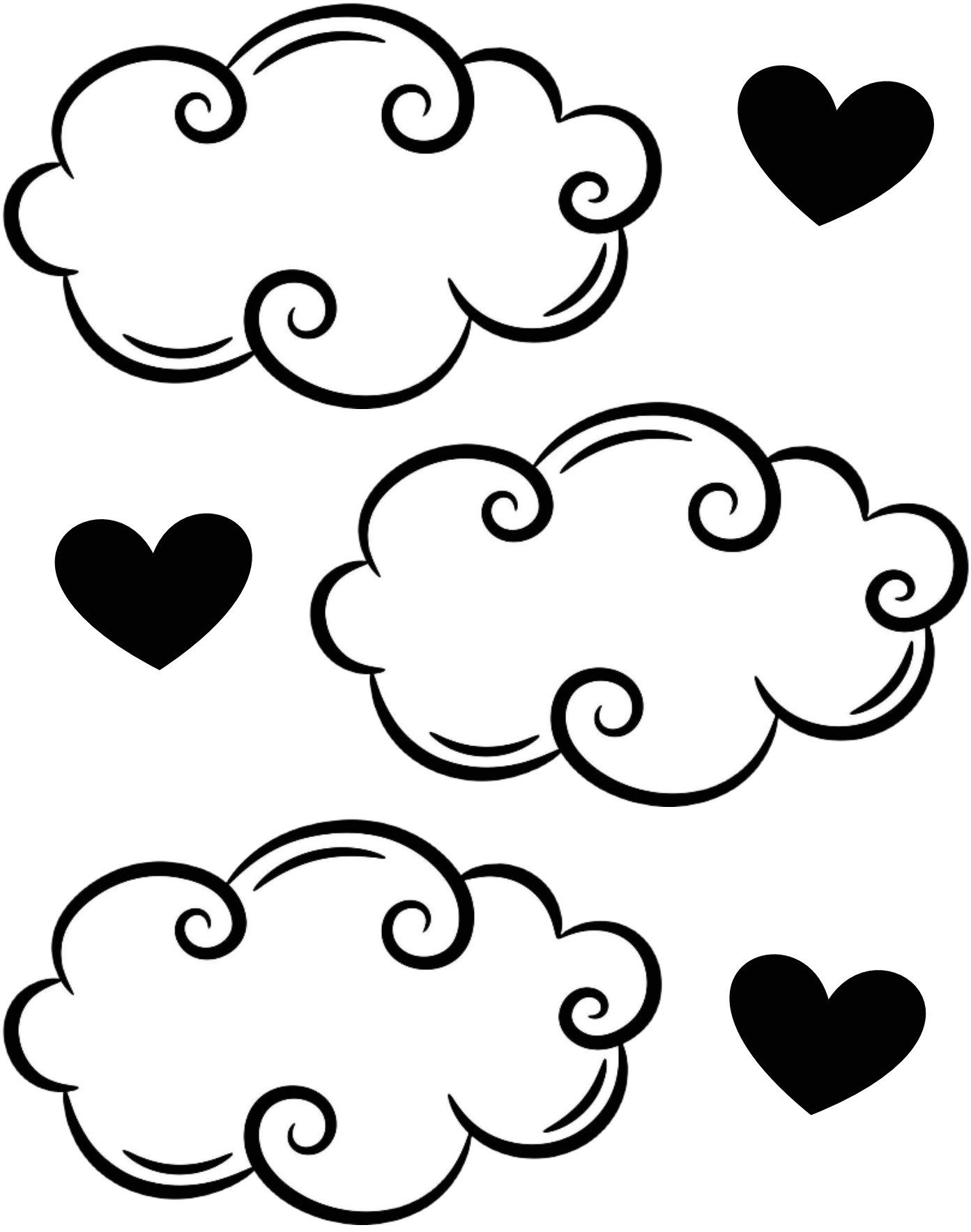

POEMA DEL DíA DE LA TIERRA

Observa el siguiente vídeo:
https://www.youtube.com/shorts/nYbxAGV7t-U
Luego realiza las siguientes actividades:



Escribe el poema escuchado:

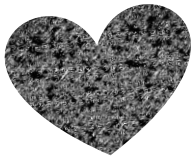



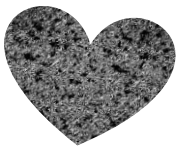

CUENTO DEL DÍA DE LA TIERRA

Observa el siguiente vídeo:
https://youtu.be/f2ZFAjpM1Vk
Luego realiza las siguientes actividades:



Responde según lo aprendido en el vídeo:

¿Quién vivía en el océano Pacífico?

Dibuja el personaje con quien hablaba todos los días la ballena:

Escribe el primer mensaje de la ballena:

¿Por qué la ballena estaba enojada con sus amigos?

Escribe el segundo mensaje de la ballena:

¿Quién encontró la botella a la orilla del mar?

¿Qué hizo Pablo todos los días para ayudar a la ballena?

Escribe el dato mencionado sobre la Isla de Plástico:





Escribe la moraleja de esta historia

Colorea el siguiente dibujo y escribe el mensaje que la ballena le mando a Pablo:

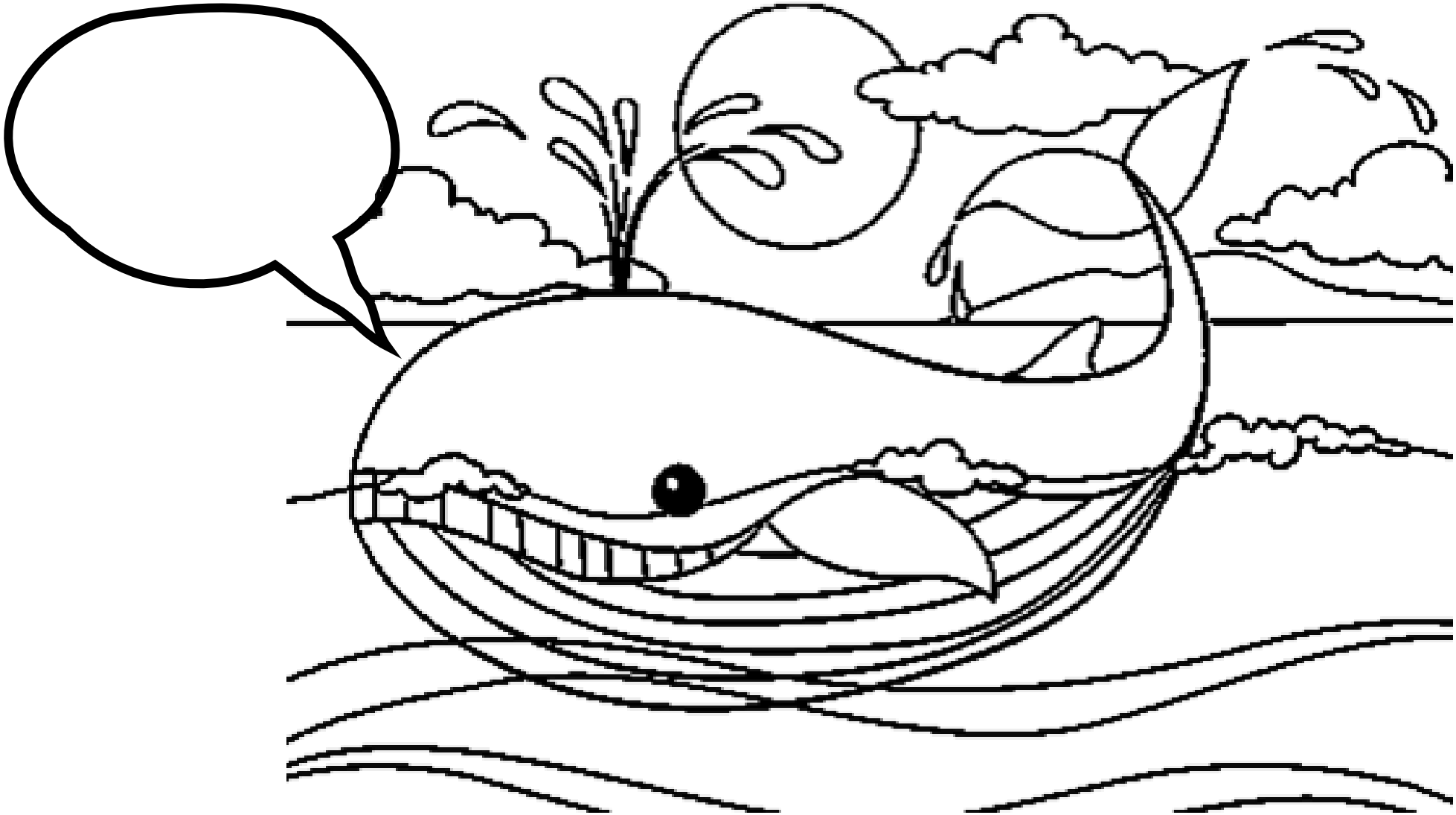



ESMERALDA TE ENSEÑA

Encuentra más materiales en nuestras Redes Sociales:

ESMERALDA TE ENSEÑA ~YOUTUBE~

https://www.youtube.com/@EsmeraldaTeEnsena

ESMERALDA TE ENSEÑA HISTORIA ~YOUTUBE~

https://www.youtube.com/@EsmeraldaTeEnsenaHistoria

ESMERALDA TE CUENTA UN CUENTO ~YOUTUBE~

https://www.youtube.com/@Esmeraldatecuentauncuento

ESMERALDA TE ENSEÑA ~FACEBOOK~

https://www.facebook.com/EsmeraldaTeEnsena