ESCOLA: _____
Prof.:_____
Nome: _____

1	A	B	C	D
2	A	B	C	D
3	A	B	C	D
4	A	B	C	D
5	A	B	C	D
6	A	B	C	D
7	A	B	C	D
8	A	B	C	D
9	A	B	C	D
10	A	B	C	D
11	A	B	C	D
12	A	B	C	D

Leia o texto abaixo e responda as questões 01 e 02.

Era uma vez na minha aldeia

Foi a pergunta de uma criança que levou Daniel Munduruku, 55 anos, a colocar no papel as histórias de sua aldeia indígena. Hoje, com 23 anos de carreira, ele já tem 52 livros publicados, a maioria infantojuvenis.

A repórter mirim Maria Flor G., 9 anos, entrevistou o escritor sobre as obras, a infância e a vida na cidade e na aldeia. [...]

Quando você começou a escrever histórias?

[...] Antes de escrever, eu já contava histórias. Um dia, uma criança perguntou onde podia ler essas histórias. Eu não soube responder, porque o que eu contava, tinha ouvido quando era criança, lá na aldeia, e não sabia se elas tinham sido registradas. Descobri que não, então veio a ideia de escrever. Comecei a fazer isso, mas não virei escritor imediatamente, porque escrever é uma coisa que a gente vai aprendendo, ninguém nasce escritor. Eu fui me tornando e acho que hoje já sou. [...]

Como foi a sua infância?

A lembrança que eu tenho da minha infância no meio da floresta é muito feliz. Até meus 9 anos, vivi na aldeia. Eu corria, brincava, nadava no rio, atirava com arco e flecha... [...]

Hoje, se você tivesse que sair da cidade e voltar a viver na aldeia, qual seria a sua reação?

Acho que eu seria do mesmo jeito. É claro que, como tenho acesso a muitas coisas na cidade, elas me fariam falta na aldeia. Mas, com o tempo, eu iria aprender a viver sem tudo isso. Embora toda essa tecnologia, ou parte dela, já esteja nas nossas aldeias. Nossos grupos já estão bem próximos da cidade e da vida urbana e eles usam tecnologia. O sinal de celular e a internet chegam a muitas aldeias, mas não a todas.

Seu nome é mesmo Munduruku? Qual é o significado?

Munduruku é o nome do meu povo, significa "formigas vermelhas", porque o povo munduruku é um povo muito guerreiro, assim como as formigas. [...] JOCA. Era uma vez na minha aldeia. 2019.

Disponível em: https://www.jornaljoca.com.br/era–uma–vez–na–minha–aldeia–2. Acesso em: 13 abr. 2022. Fragmento.

Questão 01

Nesse texto, no trecho "... não sabia se **elas** tinham sido registradas.", a palavra em destaque refere-se às

A) aldeias.
B) formigas.
C) histórias.
D) obras.

Questão 02

Nesse texto, há uma opinião no trecho:

A) "Antes de escrever, eu já contava histórias.".
B) "Descobri que não, então veio a ideia de escrever.".
C) "Eu fui me tornando e acho que hoje já sou.".
D) "Até meus 9 anos, vivi na aldeia.".

Leia o texto abaixo e responda as questões 03 e 04.

Tartaruga-aligátor, que tem mordida mais forte do que a de um leão, é encontrada em Presidente Prudente

Animal é originário das américas do Norte e Central e não tem registro no Oeste Paulista. Espécie é considerada uma das maiores e mais agressivas do mundo.

Uma tartaruga-aligátor (Macrochelys temminckii), originária das américas do Norte e Central, foi encontrada [...] em Presidente Prudente (SP).

[...] O animal foi encontrado por uma pessoa que o levou até a sede da Polícia Ambiental nesta quinta-feira (26).

Conforme a polícia, o que chama a atenção no animal é a força de sua mordida, que pode ultrapassar 600 quilos, enquanto a de um leão gira em torno dos 400 quilos.

Além disso, é uma das maiores e mais agressivas tartarugas do mundo, podendo pesar até 159 quilos [...].

As mandíbulas da tartaruga-aligátor são tão fortes que podem quebrar ossos humanos com facilidade [...].

A tartaruga foi encaminhada para o Zoológico da Cidade da Criança, onde permanece aos cuidados dos profissionais que trabalham no parque ecológico. [...]

G1. Tartaruga-aligátor, que tem mordida mais forte do que a de um leão, é encontrada em Presidente Prudente. 2021. Disponível em: http://glo.bo/3vpnxzb. Acesso em: 18 abr. 2022.

Questão 03

Esse foi escrito para

A) contar uma história.
B) divulgar uma pesquisa.
C) fazer uma propaganda.
D) relatar um fato.

Questão 04

O assunto desse texto é

A) a força da mordida dos animais.
B) a tartaruga encontrada em Presidente Prudente.
C) o local de origem da tartaruga-aligátor.
D) o trabalho no Zoológico da Cidade da Criança.

Leia o texto abaixo e responda as questões 05, 06 e 07.

A menina que tinha medo de trator

Maria vivia em uma fazenda e tinha muito medo de trator. A garota achava que aquela grande máquina iria se mover na direção dela [...], assim como fazia com a terra.

O motorista do trator, vendo o medo transparecer nos olhos arregalados de Maria, certo dia, foi até ela e a convidou para dar uma volta no veículo. Ela não queria ir, mas sua mãe disse que nada de ruim lhe aconteceria. Então, a menina aceitou.

Depois de andar no trator e ver que ele não era aquele monstro que pensava, Maria nunca mais fugiu do gigante de aço.

CIRANDA CULTURAL. 365 histórias para ler e sonhar. Jandira: Ciranda Cultural, 2020. p. 285.

Questão 05

Esse texto é

A) um bilhete.
B) um conto.
C) uma piada.
D) uma notícia.

Questão 06

Nesse texto, no trecho “Maria **vivia**...”, a palavra destacada significa

A) alimentar.
B) aproveitar.
C) morar.
D) relacionar.

Questão 07

Entende-se desse texto que

A) Maria não conhecia a cidade.
B) Maria não havia andado de trator.
C) o trator estava com defeito.
D) o trator foi em direção à menina.

Questão 08

Leia o texto abaixo.

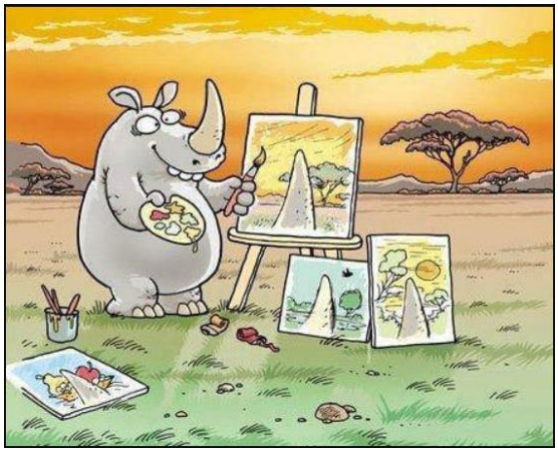

Disponível em: https://bit.ly/3vo9DNS. Acesso em: 18 abr. 2022.

Entende-se desse texto que o rinoceronte

A) expõe seus quadros para venda.
B) gosta de pintar morros altos.
C) pretende economizar tinta.
D) reproduz seu chifre nas pinturas.

Leia o texto abaixo e responda as questões 09, 10 e 11.

[...] Circo gratuito e ao ar livre movimenta público em BH

Uma apresentação gratuita do Palhaço Mendonça marcou a estreia de uma série de espetáculos circenses do programa "Diversão em Cena", realizado em Belo Horizonte e cidades do interior de Minas. [...]

O gerente de projetos Gabriel Sacramento [...] não havia planejado ver o show, mas, chegando na praça, resolveu mudar os planos: "vim com a minha filha e as amigas dela para jogar vôlei, mas eu estou adorando a apresentação".

Mesmo sem a companhia de crianças, a dona de casa Eliane Byrro fez questão de acompanhar o show. Ela já conhecia o trabalho do Palhaço Mendonça e quis prestigiar a apresentação.

BONGIOVANI, Ana Luiza. Saudade: Circo gratuito e ao ar livre movimenta público em BH. In: O tempo. Disponível em: https://bityli.com/wEYhfb. Acesso em: 25 abr. 2022. Fragmento.

Questão 09

Esse texto é

A) uma curiosidade.
B) uma notícia.
C) uma piada.
D) uma propaganda.

Questão 10

Nesse texto, há uma opinião no trecho:

A) "... uma série de espetáculos circenses do programa 'Diversão em Cena',...". (1º parágrafo)
B) "... Gabriel Sacramento [...] não havia planejado ver o show,...". (2º parágrafo)
C) "'... eu estou adorando a apresentação'.". (2º parágrafo)
D) "... fez questão de acompanhar o show.". (3º parágrafo)

Questão 11

Nesse texto, no trecho "Ela já conhecia o trabalho do Palhaço Mendonça **e** quis prestigiar a apresentação." (3º parágrafo), a palavra destacada foi usada para

A) indicar causa.
B) marcar adição.
C) mostrar tempo.
D) sugerir oposição.

Questão 12

Leia o texto abaixo.



Disponível em: https://bit.ly/3vdtejH. Acesso em: 13 abr. 2022.

Esse texto foi escrito para

A) dar uma informação.
B) dar uma instrução.
C) fazer um convite.
D) vender um produto.